

Ondersteuning binnen het VO

VMBO/Praktijkonderwijs

Een presentatie van:

Beroepscollege Leystede

Da Vinci College Lammenschans

Yuverta Oegstgeest

Het Waterland

De Delta

Anneke
Het Waterland
(Praktijkonderwijs)

Marion Kersten
Yuverta Oegstgeest
(VMBO)



Caroline van der Burg
Beroepscollege Leystede
(VMBO)

Marcel Slegtenhorst
De Delta
(OPDC, VMBO)

Andrew van Waardenberg
Da Vinci College Lammenschans
(VMBO)

Doel van de middag

Ondersteuning VMBO, De Delta en Praktijkonderwijs benoemen.

Uitleg over LWOO ondersteuning.

Route vanaf aanmelding op een VMBO school
(bij een LWOO en/of Screening advies)

Route vanaf aanmelding op Het Waterland

Verwachtingen vaardigheden van VMBO leerlingen

- ▶ Zelfstandigheid en zelfredzaamheid
(rooster, omgaan met wisselingen, op tijd komen, weg vinden)
- ▶ Schoolse vaardigheden
instructie/werkhouding/uitgestelde aandacht
- ▶ Sociale vaardigheden
weerbaar, omgaan met medeleerlingen, contact leggen,
- ▶ Planning en organisatie
spullen op orde, agenda bijhouden, huiswerk zelfstandig maken
- ▶ Gedrag
is aanspreekbaar, kan eigen gedrag remmen, bijsturen, omgaan met uitgestelde aandacht, kan iets van een ander accepteren

Route vanaf moment aanmelding bij VMBO school

- ▶ PO-VO voorwerk:
 - ▶ Wanneer ondersteuning door De Delta voor een leerling ook maar enigszins in beeld lijkt te komen, is bespreken met ouders zeer wenselijk. In het eerste gesprek met ouders een slecht nieuws gesprek voeren is geen goed begin en ook niet nodig.
 - ▶ Toelichten als er screening en/of LWOO wordt aangevinkt.
 - ▶ Bij verschil van inzicht tussen loket en po -> met elkaar uitzoeken en niet aan VO laten.
- ▶ Intake gesprek om ondersteuningsbehoefte in kaart te kunnen brengen
- ▶ De VMBO school bepaalt of de ondersteuningsmogelijkheden voldoende zijn om een leerling te kunnen plaatsen.
- ▶ Optie 1: inschrijven (aannemen)
- ▶ Optie 2: Eventueel natest (als er aanleiding toe is)
- ▶ Optie 3: Intake gesprek op school / op De Delta

Route vanaf moment aanmelding bij Het Waterland

- ▶ Basisschool: aanmelding leerling voor testronde Loket SWV
- ▶ Adviescommissie SWV: Praktijkonderwijs
- ▶ Intake en advies toelatingscommissie van het Waterland
- ▶ Een TLV voor het praktijkonderwijs

Ondersteuning VMBO Algemeen

- ▶ Klassengrootte
- ▶ Mentor
- ▶ Groepsplan, Handelingsplan, OPP
- ▶ Pluscoaching
- ▶ Begeleider Passend Onderwijs
- ▶ Jeugdverpleegkundige
- ▶ Consulent Leerplicht
- ▶ JGT

Ondersteuning LWOO Algemeen

De manier van financieren maakt dat scholen zelf bepalen hoe de lwoo gelden worden ingezet. Het geld volgt dus niet de individuele leerling.

Binnen SWV Leiden wordt het geld besteed aan;

- ▶ kleinere klassen waar mogelijk (met name basis)
- ▶ Extra ondersteuning om leerachterstanden weg te werken
- ▶ Ondersteuning bij faalangst/onzekerheid
- ▶ Ondersteuning bij overstap naar PO-VO
- ▶ Hulp bij plannen/organiseren/leren leren

Verschillen tussen VMBO scholen (profielen)

Yuverta Oegstgeest	Beroepscollege Leystede	Da Vinci College Lammenschans
• Groen	• Zorg en Welzijn	• Zorg en Welzijn
	• Bouwen, Wonen en Interieur	• Transport
	• Horeca, Bakkerij en Recreatie	• Media Vormgeving en ICT
	• Produceren, Installeren en Energie	• Diensten en Producten
	• Economie en Ondernemen	



Yuverta

Basisondersteuning

- Start bij de intake
 - * handelingsadviezen voor mentor/coach/docent
 - * warme overdracht
 - * waar nodig kennismakingsgesprek
 - * BPO betrokken waar nodig voor de start
- Basisondersteuning in de klas
 - Rekening houden met verschillen
 - Veel structuur
 - Duidelijke school/klassenregels
 - Nauwgezet volgen van de leerlingen
- Mentor: de spil voor klassenzaken
- Coach: belangrijkste aanspreekpunt voor ouders en leerling
 - *6 maal coachgesprek met leerling
 - *2 maal driehoeksgesprek met ouders
 - *Doelgericht en gericht op vergroten eigenaarschap
- Dyslexie: coach en extra ondersteuning

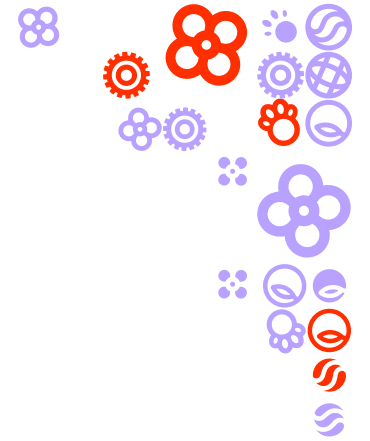

Specifieke ondersteuning

- Intern ondersteuningsteam, lichte en kortdurende begeleiding
 - Leren leren, plannen en organiseren
 - Sociale vaardigheidstraining
 - Ondersteuning bij faalangst
 - Dyscalculie
- Begeleiders passend onderwijs

Ondersteuning LWOO

- Kleinere klassen (14/15 op basis, kader ongeveer 20 en GL/TL maximaal 24)
 - meer lokalen
 - meer klassen en dus meer personeel
- StudieGo
Ondersteuning op gedrag, planning, leren leren
- Extra uur begrijpend lezen in de brugklas
- Verbetering pedagogisch klimaat
- Ondersteuning mentoren/docenten op het omgaan met leerlingen met een stoornis (observaties, begeleide intervisie)
- Verzuim monitoren
- Begeleider passend onderwijs in de school

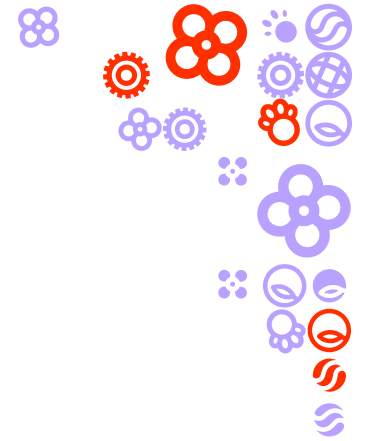

Vanuit NPO-gelden

- Merkbare effecten van de lockdown registreren
- Ondersteuningsuur toegankelijk voor alle leerlingen met leervertraging
- Ruimte en aandacht voor huiswerk op school
- Scholing op executieve functies (docenten en leerlingen)



BEROEPSCOLLEGE

LEYSTEDDE

Welke ondersteuning bieden wij op onze school?

De ondersteuning die wij bieden aan de leerlingen op onze school, valt grofweg uiteen in twee soorten: basisondersteuning en extra ondersteuning.

Onder *basisondersteuning* verstaan we de ondersteuning die we binnen de muren van onze school bieden. Daarnaast kunnen we een beroep doen op *extra ondersteuning* als een leerling dat nodig heeft. Daarvoor werken wij samen met onze partners, die elk hun eigen expertise hebben.

Zo werkt onze ondersteuning

Algemene basisondersteuning is er voor alle leerlingen. ‘Aan de voordeur’ zetten we bewust veel middelen preventief in om onze leerlingen actief te ondersteunen. Vanaf het moment dat ze bij ons binnenkomen, helpen wij hen zo veel mogelijk om hun schoolcarrière goed te doorlopen.

Daarnaast bieden we *specifieke ondersteuning* voor leerlingen die een bepaalde leerbehoefte hebben. Soms is het na onze eerste kennismaking met de leerling al duidelijk dat hij specifieke ondersteuning nodig heeft. In andere gevallen blijkt dat in de loop van het schooljaar.

Algemene basisondersteuning

- Veilig schoolklimaat
- Kennismakingsgesprek
- Warme overdracht met basisscholen
- Startdocument
- Groepsvorming/kennismakingsdagen voor de zomervakantie
- Protocol tegen pesten
- Verzuim als signaal
- Taal- en rekenvaardigheden → Numo, Studiemeter, Deviant
- Sociale vaardighedentraining: Rots en Water
- Lang Leve de Liefde
- Betrokkenheid van de leerling: het Plan van Aanpak

Specifieke basisondersteuning

- Dyslexie & dyscalculie
- Faalangsttraining
- Extra ondersteuning taal en rekenen → Remedial Teachers
- Nederlands als tweede taal
- Begeleider Passend Onderwijs (BPO)

Extra ondersteuning

Met onze basisondersteuning doen wij er alles aan om een leerling de ondersteuning te bieden die hij nodig heeft. Toch komt het voor dat onze expertise niet toereikend is. Of dat het ons niet lukt om erachter te komen waar het probleem nu precies ligt. In dat geval kunnen wij een beroep doen op extra ondersteuning.

Dat kan op twee manieren: ondersteuning binnen onze eigen school, door interne en/of externe voorzieningen (niveau 2), en verwijzing naar opvang en begeleiding buiten de muren van onze school (niveau 3). Dat zijn dan voorzieningen die óf binnen het samenwerkingsverband óf regionaal worden aangeboden en waarvan wij als school gebruik kunnen maken.

Loket Passend Onderwijs: centraal punt voor extra ondersteuning

Plusarrangementen

De Delta: voorbereiding op regulier onderwijs

Met wie werken wij samen voor onze ondersteuning?

Niet alleen binnen onze school, maar daarbuiten hebben wij als ondersteuningsteam een aantal belangrijke partners. Onze samenwerking met hen maakt het mogelijk dat wij onze leerlingen een breed aanbod aan expertise en ondersteuning kunnen bieden.

VSO Leystede

Samenwerkingsverband Passend Onderwijs

GGD

Leerplichtambtenaar

Ambulante Educatieve Dienst

Wijkagent

JGT

Auris

Pluscoach

JES Rijnland



**OOK IN ONS NIEUWE
GEBOUW
KLEINSCHALIGHEID**

Da Vinci College Lammenschans

vmbo / mavo



Coach Passend Onderwijs



Expert docent



Minimaal 1 per team (3 teams)



Coacht docenten onder
andere bij ondersteuning
leerlingen

(gesprekken met ouders
voorbereiden, overleggen
of meer nodig is, invullen
van OPP, aanmelding OC,
enzovoorts)

Ondersteunings coördinator



Coördineert de ondersteuning binnen school



Krijgt informatie en vragen via mentoren en vooral CPO-er en teamleider



Consulteert de interne ondersteuningscommissie (IOC)

LWOO - ondersteuning

Doordat we extra financiering krijgen voor lwoo-
leerlingen, kunnen we:

- 1) Kleinere klassen (16/18) ->
meer individuele aandacht
- 2) Huiswerkondersteuning
- 3) de rots & water training
- 4) faalangstreductie training

relatief kleine extra investering om 3 en 4 aan
alle leerlingen aan te kunnen bieden.

De Delta



- ▶ voor leerlingen die de overstap naar het regulier voortgezet onderwijs nog niet kunnen maken



De Delta

- ▶ Het doel is om gezamenlijk met ouders en leerling alle stappen te zetten die bijdragen aan het de terugkeer naar de eigen school of het doorstromen naar een andere school of vervolgonderwijs.

De Delta is dus tijdelijke lesplaats en de stamschool blijft betrokken

Trajecten

Het leerprogramma in de onderbouw is gericht op het aan kunnen sluiten bij de stamschool. De leerlingen doorlopen eerst een traject voor het inhalen van de leerachterstanden. Daarna volgt de toeleiding naar de stamschool.

- **Leerlingen van de basisschool**
- **Leerlingen van een VO-school (zij-instroom)**



Leerlingen van de basisschool

Leerlingen van de basisschool starten in de brugklas.

De **brugklas** kan in één of twee jaar doorlopen worden (verlengde brugklas).

Bijv. klas **A** -> **(1A)** -> **2A**

- na 1 jaar schakelen.
 - na 2 jaar (einde klas 1 of eind klas 2) schakelen
 - na 3 jaar (eind klas 2 onderbouw met verlengde brugklas) schakelen
-
- Na **klas 2** moet de leerling schakelen.

Leerlingen van een VO-school (zij-instroom)

Voor leerlingen van een VO-school is het mogelijk om:

- **in te stromen in de brugklas en daarna klas 2 te doen**

Na klas 2 ga je terug naar je eigen school (stamschool), naar het voortgezet speciaal onderwijs of stroom je door naar een entree opleiding.

- **in te stromen in klas 2**

De leerling keert na één jaar weer terug op de stamschool of stroomt door naar een andere leerplek.

Begeleiding op De Delta

Kleine klassen

2 mentoren

Groepsplan voor alle klassen

OPP (LVS) voor alle leerlingen

Onderzoek/ondersteuning binnen de school

Begeleiding op sociaal emotioneel gebied

Steunlessen (wegwerken leerachterstanden) -> Numo

Kurzweil



Overleggen op De Delta

- **Wekelijks: overleg mentor/psycholoog en teamleider**
- **Twee keer per jaar: groepsbespreking**
- **Twee keer per jaar: OPP doelen bijstellen**
- **Twee keer per jaar: evaluatie met VO school**
- **Vier keer per jaar: rapportbespreking en oudergesprek**
- **Eén keer per jaar: algemene ouderavond**

- **Na ieder half jaar (tussen-) evaluatiemoment met stamschool:
 één- of twee jaar brugklas
 schakelen**

- **Na klas 2: schakelen**

Extra ondersteuning

- Remedial teaching
- Dyslexiebegeleiding met Kurzweil
- Faalangstreductietraining
- Sociale vaardigheden
- Cursus: “ik ben speciaal”
- Meidengroep
- Opvanggroep
- Gym+
 - Rots en water training
 - Motorisch remedial teaching
 - Sportend coachen
- Vertrouwenspersoon
- Jeugdarts (GGD)
- Psycholoog
- (Plus-)Coaching
- BPO-ers en orthopedagoog van de AED
- JGT

- Contacten met begeleiders/coaches, jeugdhulpverlening (CJG/JGT) of wijkagent
- Thema informatie avonden

De Delta



Voor vragen en/of meer informatie:

Marcel Slegtenhorst

m.slegtenhorst@swvdedelta.nl

071-5790537



Ondersteuning Waterland

Praktijkonderwijs is voor leerlingen die vooral praktisch ingesteld zijn en naast theorie veel praktijkvakken volgen.

- ▶ 10 - 12 Leerlingen per groep
- ▶ Vaste coachgroep
- ▶ Aangepaste basisvorming
- ▶ Rekenen en taal op niveau
- ▶ Praktijklessen
- ▶ Interne stage (klas 2)
- ▶ Externe stage (klas 4 en 5): mooie stap richting werk of vervolgopleiding.
- ▶ In de Pro+ klas (voor leerlingen op grensgebied pro/vmbo) wordt gekeken of leerlingen tussentijds door kunnen stromen naar De Delta/vmbo. Leerlingen krijgen dan theorievakken op vmbo niveau
- ▶ Leerlingen hebben de mogelijkheid op Het Waterland de Entreeopleiding (niveau 1 MBO) volgen. Na dit jaar kunnen leerlingen doorleren op het MBO (niveau 2) of uitstromen naar werk.

Ondersteuning Waterland

- ▶ Leerlingvolgsysteem in Magister/ Presentis
- ▶ Kleine groepen: zorg in de groep
- ▶ Schoolmaatschappelijk werk/
- ▶ Medewerker passend onderwijs.
- ▶ Orthopedagoog/Psycholoog
- ▶ Sociale vaardigheidstrainingen (klassenbreed en individueel):
 - ▶ Leefstijl
 - ▶ Rots & Water
- ▶ Samenwerking met hulpverlening
- ▶ Vertrouwenspersonen
- ▶ GGD-jeugdarts
- ▶ Uitstroom via stagebureau
- ▶ Nazorg

Caroline van der Burg
c.vandenburg@bcleystede.nl

Andrew van Waardenberg
awaa@davinci-leiden.nl

Marion Kersten
m.kersten@yuverta.nl

Anneke
a.bovendeert@hetwaterland.nl

Marcel Slegtenhorst
m.slegtenhorst@swvdedelta.nl

Vragen?