

# Extra en speciale ondersteuning PPO

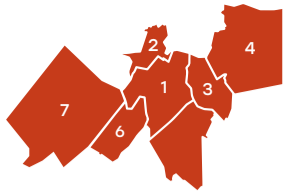

- 1 Leiden
- 2 Oegstgeest
- 3 Leiderdorp
- 4 Kaag en Braassem
- 5 Zoeterwoude
- 6 Voorschoten
- 7 Wassenaar



	Uitvoer	Bekostiging	Aanvraag via
<b>Speciale ondersteuning</b>	SO, SBO-scholen op basis van OPP	Rechtstreeks via DUO uit de begroting van het SWV, eventueel tijdelijk arrangement uit de begroting van het SWV	TLC
<b>Extra ondersteuning</b>	Schoolbestuur, scholen en OS SWV op basis van OPP	Lumpsum bestuur. Bedrag per leerling, eventueel een tijdelijk arrangement vanuit de begroting van het SWV of expertise SBO	OT
<b>Basisondersteuning</b>	Schoolbestuur, scholen en OS SWV	Lumpsum bestuur en bedrag per leerling uit de begroting van het SWV	
<b>Basiskwaliteit</b>	Schoolbestuur en scholen	Lumpsum	

## Speciale ondersteuning

### Deelname percentage SBO en SO

Het deelnamepercentage betreft het aantal leerlingen die het S(B)O bezoeken en door het samenwerkingsverband PPO-regio Leiden worden bekostigd. Dit kunnen zowel leerlingen zijn die binnen ons samenwerkingsverband op school zitten, als daarbuiten.

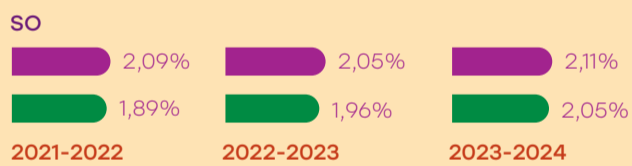
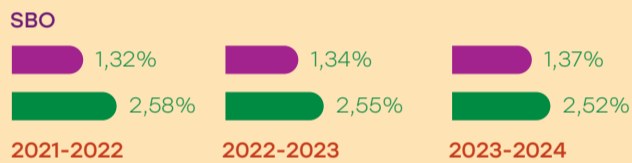

- Deelnamepercentage speciaal basisonderwijs PPO-regio Leiden
- Landelijk deelnamepercentage speciaal basisonderwijs

## Toelaatbaarheidsverklaringen

### Aantal TLV totaal

Aantal toelaatbaarheidsverklaringen SBO

	2021-2022	2022-2023	2023-2024
<b>Speciaal basisonderwijs</b>	88	73	66

Aantal toelaatbaarheidsverklaringen voor het SO per cluster/laag, midden, hoog

	2021-2022	2022-2023	2023-2024
<b>Cluster 3</b>			
Laag	22	24	19
Midden	25	14	18
Hoog	6	6	4
<b>Totaal Cluster 3</b>	<b>53</b>	<b>44</b>	<b>41</b>
<b>Cluster 4</b>			
Laag	54	50	59
Midden	1	3	1
Hoog	0	0	1
<b>Totaal Cluster 4</b>	<b>55</b>	<b>53</b>	<b>61</b>
<b>Totaal speciaal onderwijs</b>	<b>108</b>	<b>97</b>	<b>102</b>

### Aantal toelaatbaarheidsverklaringen per kring

	2021-2022		2022-2023		2023-2024	
	SBO	SO	SBO	SO	SBO	SO
Kaag en Braassem	3	4	4	3	3	3
Leiden Midden	6	5	6	7	8	6
Leiden Noord/Merenwijk	14	6	13	5	8	6
Leiden Zuid West/Mors	7	10	7	8	7	8
Leiderdorp	9	5	7	5	6	7
Oegstgeest	5	3	4	4	5	5
Prof. wijk	4	6	1	4	7	6
Stevenshof	2	4	1	3	1	3
Voorschoten	2	4	9	5	3	9
Wassenaar	3	2	3	3	4	2
Zoeterwoude	2	1	1	1	1	3
<b>Totaal</b>	<b>58</b>	<b>50</b>	<b>56</b>	<b>48</b>	<b>52</b>	<b>58</b>

### Aanvragers toelaatbaarheidsverklaringen SBO

	2021-2022	2022-2023	2023-2024
BaO regio PPO Leiden	58	56	52
Speciaal onderwijs	3	5	5
Speciaal basisonderwijs (onderinstroom)	8	3	5
Heraanvraag speciaal basisonderwijs	19	9	4
<b>Totaal</b>	<b>88</b>	<b>73</b>	<b>66</b>

### Aanvragers toelaatbaarheidsverklaringen SO

	2021-2022	2022-2023	2023-2024
BaO regio PPO Leiden	50	48	58
Speciaal basisonderwijs	4	5	4
Speciaal onderwijs (onderinstroom)	26	33	34
Heraanvraag speciaal onderwijs	28	11	6
<b>Totaal</b>	<b>108</b>	<b>97</b>	<b>102</b>

### Duur van de toelaatbaarheidsverklaring

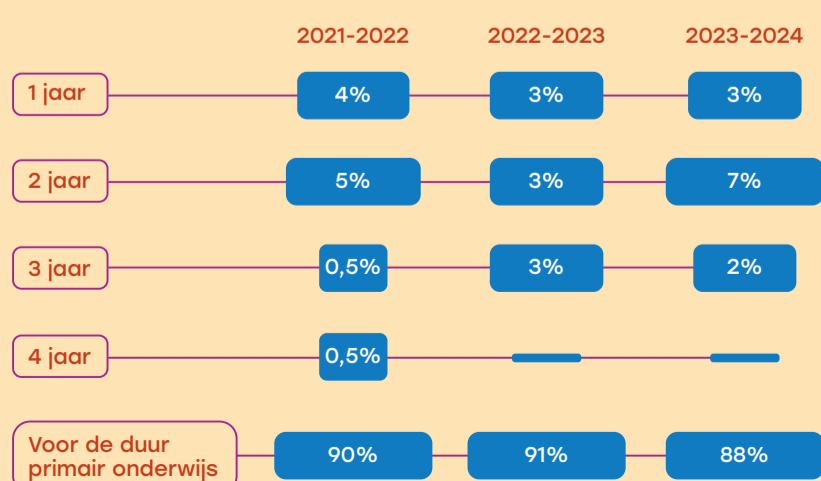

### Leeftijd van de leerlingen

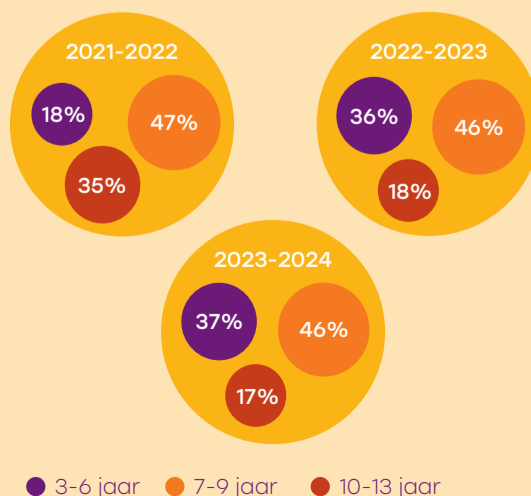

### Arangementen

Aantal arrangementen Extra bekostiging Speciaal onderwijs

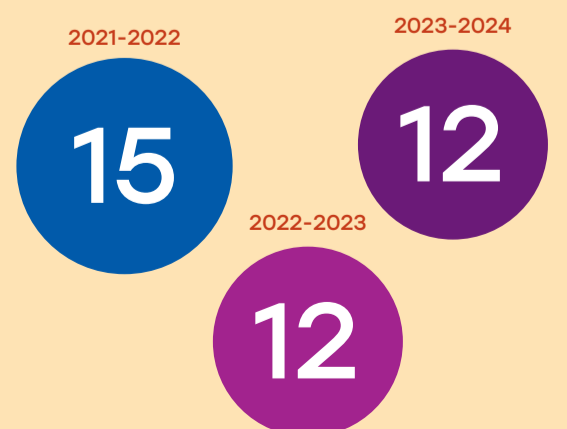

# Extra en speciale ondersteuning PPO

Vervolg



- 1 Leiden
- 2 Oegstgeest
- 3 Leiderdorp
- 4 Kaag en Braassem

- 5 Zoeterwoude
- 6 Voorschoten
- 7 Wassenaar



## Extra ondersteuning

### Totaal aantal arrangementen

	Overbruggingsarrangement	Stimuleringsbijdrage	Arrangement bijzondere situaties	Holland Rijnland Methode	Totaal
2021-2022	5	1	2	2	10
2022-2023	5	1	8	6	22
2023-2024	7	0	15	4	26

### Aantal arrangementen per kring

