

Extra en speciale ondersteuning PPO

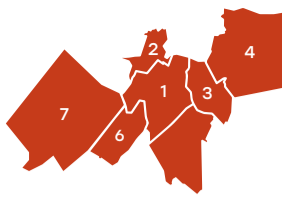

- 1 Leiden
- 2 Oegstgeest
- 3 Leiderdorp
- 4 Kaag en Braassem
- 5 Zoeterwoude
- 6 Voorschoten
- 7 Wassenaar



	Uitvoer	Bekostiging	Aanvraag via
Speciale ondersteuning	SO, SBO-scholen op basis van OPP	Rechtstreeks via DUO uit de begroting van het SWV, eventueel tijdelijk arrangement uit de begroting van het SWV	TLC
Extra ondersteuning	Schoolbestuur, scholen en OS SWV op basis van OPP	Lumpsum bestuur. Bedrag per leerling, eventueel een tijdelijk arrangement vanuit de begroting van het SWV of expertise SBO	OT
Basisondersteuning	Schoolbestuur, scholen en OS SWV	Lumpsum bestuur en bedrag per leerling uit de begroting van het SWV	
Basiskwaliteit	Schoolbestuur en scholen	Lumpsum	

Speciale ondersteuning

Deelname percentage SBO en SO

Het deelnamepercentage betreft het aantal leerlingen die het S(B)O bezoeken en door het samenwerkingsverband PPO-regio Leiden worden bekostigd. Dit kunnen zowel leerlingen zijn die binnen ons samenwerkingsverband op school zitten, als daarbuiten.

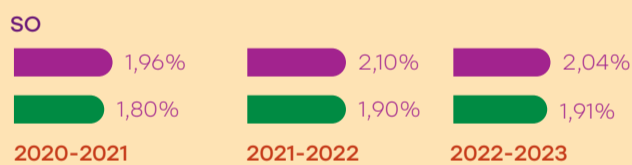
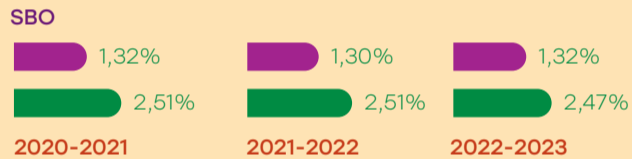

● Deelnamepercentage speciaal basisonderwijs PPO-regio Leiden
● Landelijk deelnamepercentage speciaal basisonderwijs

Toelaatbaarheidsverklaringen

Aantal TLV totaal

Aantal toelaatbaarheidsverklaringen SBO

	2020-2021	2021-2022	2022-2023
Speciaal basisonderwijs	86	88	73

Aantal toelaatbaarheidsverklaringen voor het SO per cluster/laag, midden, hoog

	2020-2021	2021-2022	2022-2023
Cluster 3			
Laag	24	22	24
Midden	21	25	14
Hoog	6	6	6
Totaal Cluster 3	51	53	44
Cluster 4			
Laag	60	54	50
Midden	0	1	3
Hoog	0	0	0
Totaal Cluster 4	60	55	53
Totaal speciaal onderwijs	111	108	97

Aantal toelaatbaarheidsverklaringen per kring

	2020-2021		2021-2022		2022-2023	
	SBO	SO	SBO	SO	SBO	SO
Kaag en Braassem	2	3	3	4	4	3
Leiden Midden	3	7	6	5	6	7
Leiden Noord/Merenwijk	17	10	14	6	13	5
Leiden Zuid West/Mors	2	3	7	10	7	8
Leiderdorp	7	10	9	5	7	5
Oegstgeest	7	4	5	3	4	4
Prof. wijk	7	2	4	6	1	4
Stevenshof	3	2	2	4	1	3
Voorschoten	7	3	2	4	9	5
Wassenaar	9	4	3	2	3	3
Zoeterwoude	0	1	2	1	1	1
Totaal	64	49	58	50	56	48

Aanvragers toelaatbaarheidsverklaringen SBO

	2020-2021	2021-2022	2022-2023
BaO regio PPO Leiden	64	58	56
BaO buiten de regio (voorheen inkomend grensverkeer)	7	0	0
Speciaal basisonderwijs (onderinstroom)	3	8	3
Heraanvraag speciaal basisonderwijs	10	19	9
Speciaal onderwijs	2	3	5
Totaal	86	88	73

Aanvragers toelaatbaarheidsverklaringen SO

	2020-2021	2021-2022	2022-2023
BaO regio PPO Leiden	49	50	48
Speciaal basisonderwijs	1	4	5
Onderinstroom	19	26	33
Heraanvraag speciaal onderwijs	42	28	11
Totaal	111	108	97

Duur van de toelaatbaarheidsverklaring

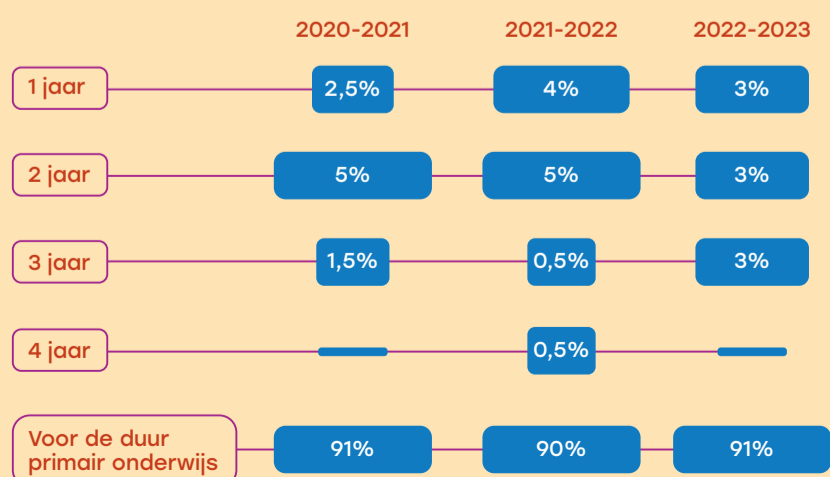

Leeftijd van de leerlingen

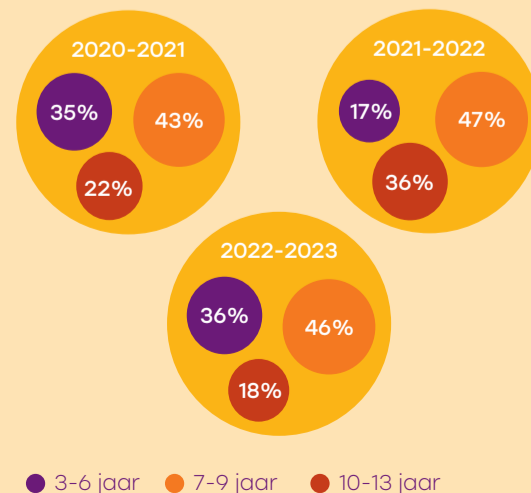

Arangementen

Aantal arrangementen Extra bekostiging Speciaal onderwijs

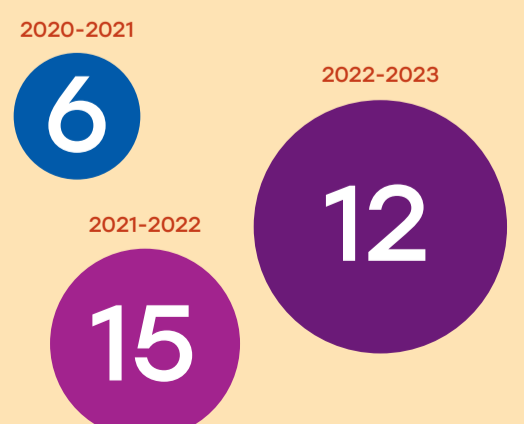

Extra en speciale ondersteuning PPO

Vervolg



- 1 Leiden
- 2 Oegstgeest
- 3 Leiderdorp
- 4 Kaag en Braassem

- 5 Zoeterwoude
- 6 Voorschoten
- 7 Wassenaar



Extra ondersteuning

Totaal aantal arrangementen

	Overbruggingsarrangement	Stimuleringsbijdrage	Arrangement bijzondere situaties	Holland Rijnland Methode	Wel In Ontwikkeling	Totaal
2020-2021	7	1	9	6	0	23
2021-2022	5	1	2	2	0	10
2022-2023	5	1	8	6	2	22

Aantal arrangementen per kring

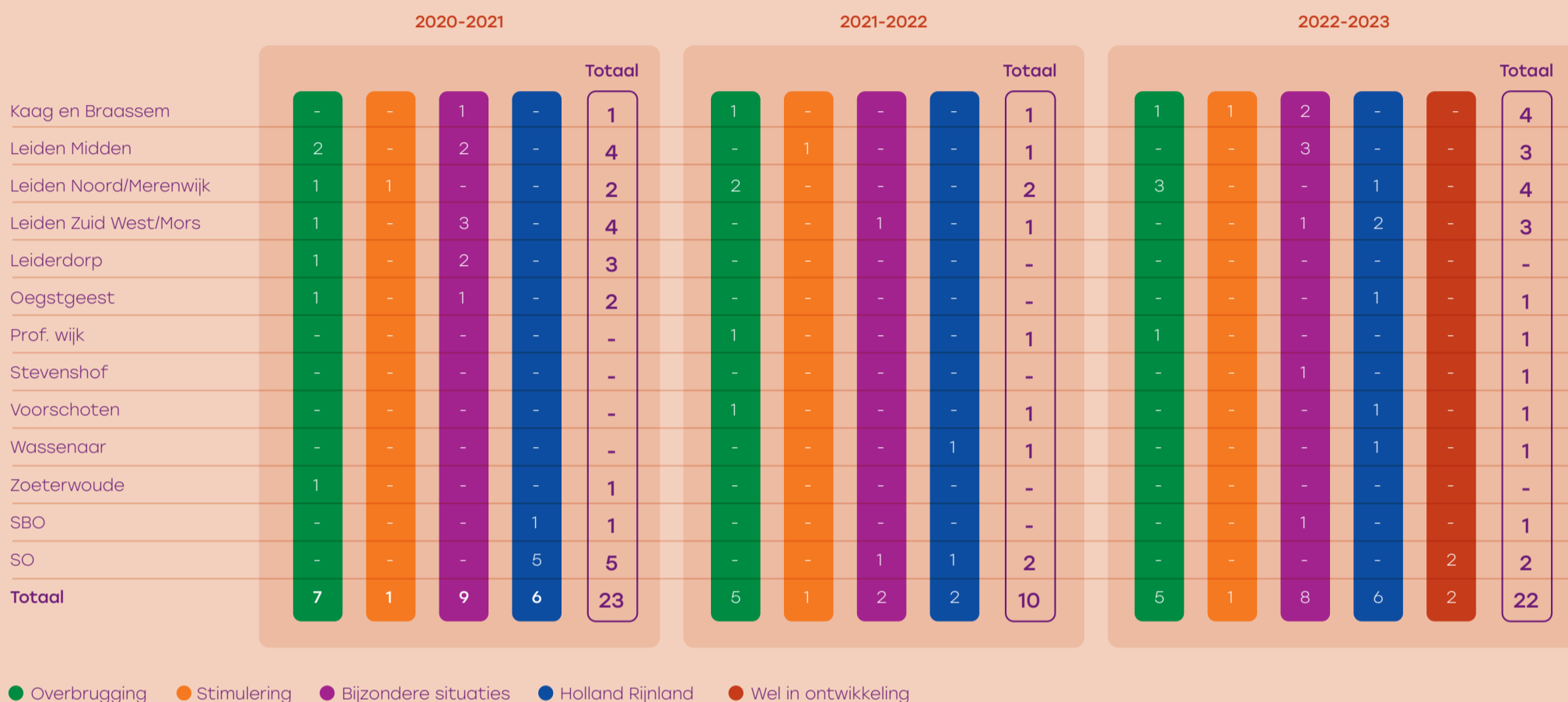

● Overbrugging ● Stimulering ● Bijzondere situaties ● Holland Rijnland ● Wel in ontwikkeling

Dit is een uitgave van PPO regio Leiden juli 2024.

Voor meer informatie bezoek onze website, www.pporegioleiden.nl/jaarverslag

Huis van het Onderwijs, Elisabethhof 17, 2353 EW Leiderdorp, 071-5351710