

# Extra en speciale ondersteuning PPO



- 1 Leiden
- 2 Oegstgeest
- 3 Leiderdorp
- 4 Kaag en Braassem
- 5 Zoeterwoude
- 6 Voorschoten
- 7 Wassenaar



	Uitvoer	Bekostiging	Aanvraag via
<b>Speciale ondersteuning</b>	SO, SBO-scholen op basis van OPP	Rechtstreeks via DUO uit de begroting van het SWV, eventueel tijdelijk arrangement uit de begroting van het SWV	TLC
<b>Extra ondersteuning</b>	Schoolbestuur, scholen en OS SWV op basis van OPP	Lumpsum bestuur. Bedrag per leerling, eventueel een tijdelijk arrangement vanuit de begroting van het SWV of expertise SBO	OT
<b>Basisondersteuning</b>	Schoolbestuur, scholen en OS SWV	Lumpsum bestuur en bedrag per leerling uit de begroting van het SWV	
<b>Basiskwaliteit</b>	Schoolbestuur en scholen	Lumpsum	

## Speciale ondersteuning

### Deelname percentage SBO en SO

Het deelnamepercentage betreft het aantal leerlingen die het S(B)O bezoeken en door het samenwerkingsverband PPO-regio Leiden worden bekostigd. Dit kunnen zowel leerlingen zijn die binnen ons samenwerkingsverband op school zitten, als daarbuiten.

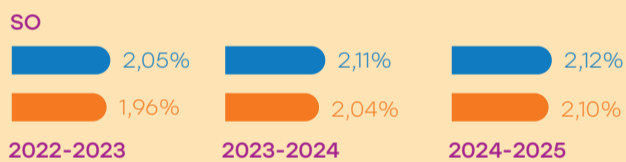
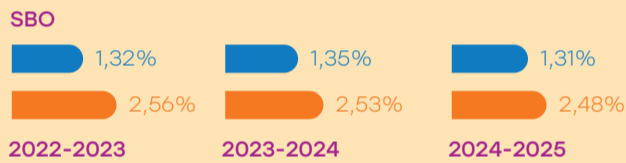

● Deelnamepercentage speciaal basisonderwijs PPO-regio Leiden  
● Landelijk deelnamepercentage speciaal (basis) onderwijs

## Toelaatbaarheidsverklaringen

### Aantal TLV totaal

Aantal toelaatbaarheidsverklaringen SBO

	2022-2023	2023-2024	2024-2025
<b>Speciaal basisonderwijs</b>	73	66	71

Aantal toelaatbaarheidsverklaringen voor het SO per cluster/laag, midden, hoog

	2022-2023	2023-2024	2024-2025
<b>Cluster 3</b>			
Laag	24	19	14
Midden	14	18	18
Hoog	6	4	1
<b>Totaal Cluster 3</b>	<b>44</b>	<b>41</b>	<b>33</b>
<b>Cluster 4</b>			
Laag	50	59	66
Midden	3	1	0
Hoog	0	1	3
<b>Totaal Cluster 4</b>	<b>53</b>	<b>61</b>	<b>69</b>
<b>Totaal speciaal onderwijs</b>	<b>97</b>	<b>102</b>	<b>102</b>

### Aantal toelaatbaarheidsverklaringen per kring

	2022-2023		2023-2024		2024-2025	
	SBO	SO	SBO	SO	SBO	SO
Kaag en Braassem	4	3	3	3	4	5
Leiden Midden	6	7	8	6	4	3
Leiden Noord/Merenwijk	13	5	8	6	8	9
Leiden Zuid West/Mors	7	8	7	8	5	4
Leiderdorp	7	5	6	7	8	7
Oegstgeest	4	4	5	5	3	3
Prof. wijk	1	4	7	6	2	2
Stevenshof	1	3	1	3	5	5
Voorschoten	9	5	3	9	5	8
Wassenaar	3	3	4	2	14	1
Zoeterwoude	1	1	1	3	2	1
<b>Totaal</b>	<b>56</b>	<b>48</b>	<b>52</b>	<b>58</b>	<b>60</b>	<b>48</b>

### Aanvragers toelaatbaarheidsverklaringen SBO

	2022-2023	2023-2024	2024-2025
BaO regio PPO Leiden	56	52	60
Speciaal onderwijs	5	5	4
Speciaal basisonderwijs (onderinstroom)	3	5	5
Heraanvraag speciaal basisonderwijs	9	4	2
<b>Totaal</b>	<b>73</b>	<b>66</b>	<b>71</b>

### Aanvragers toelaatbaarheidsverklaringen SO

	2022-2023	2023-2024	2024-2025
BaO regio PPO Leiden	48	58	48
Speciaal basisonderwijs	5	4	6
Speciaal onderwijs (onderinstroom)	33	34	42
Heraanvraag speciaal onderwijs	11	6	6
<b>Totaal</b>	<b>97</b>	<b>102</b>	<b>102</b>

### Duur van de toelaatbaarheidsverklaring

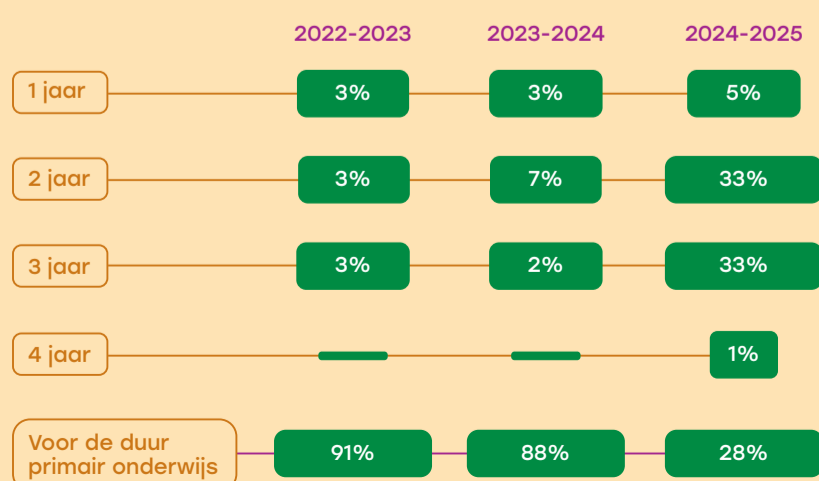

### Leeftijd van de leerlingen

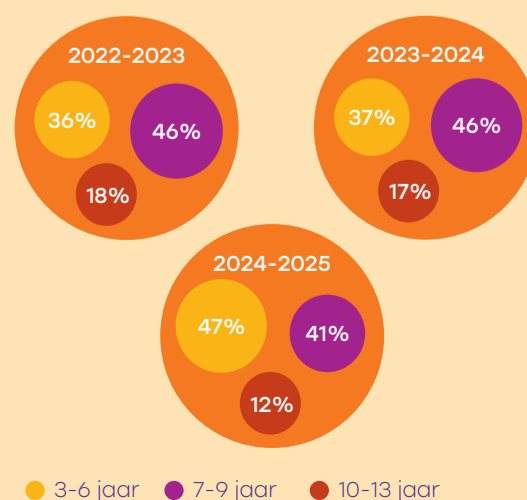

### Arangementen

Aantal arrangementen Extra bekostiging Speciaal onderwijs

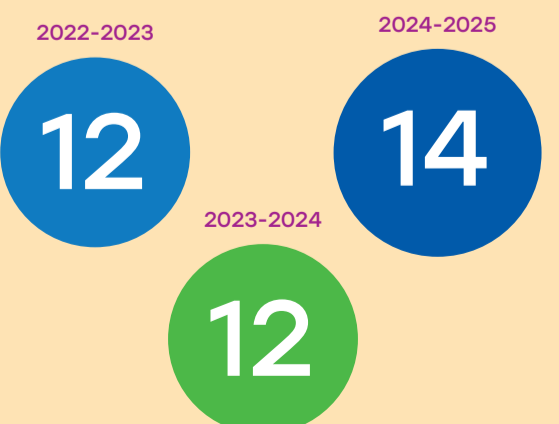

# Extra en speciale ondersteuning PPO

Vervolg



- 1 Leiden
- 2 Oegstgeest
- 3 Leiderdorp
- 4 Kaag en Braassem

- 5 Zoeterwoude
- 6 Voorschoten
- 7 Wassenaar



## Extra ondersteuning

### Totaal aantal arrangementen

	Overbruggingsarrangement	Stimuleringsbijdrage	Arrangement bijzondere situaties	Holland Rijnland Methode	Totaal
2022-2023	5	1	8	6	20
2023-2024	7	0	15	4	26
2024-2025	2	1	10	2	15

### Aantal arrangementen per kring

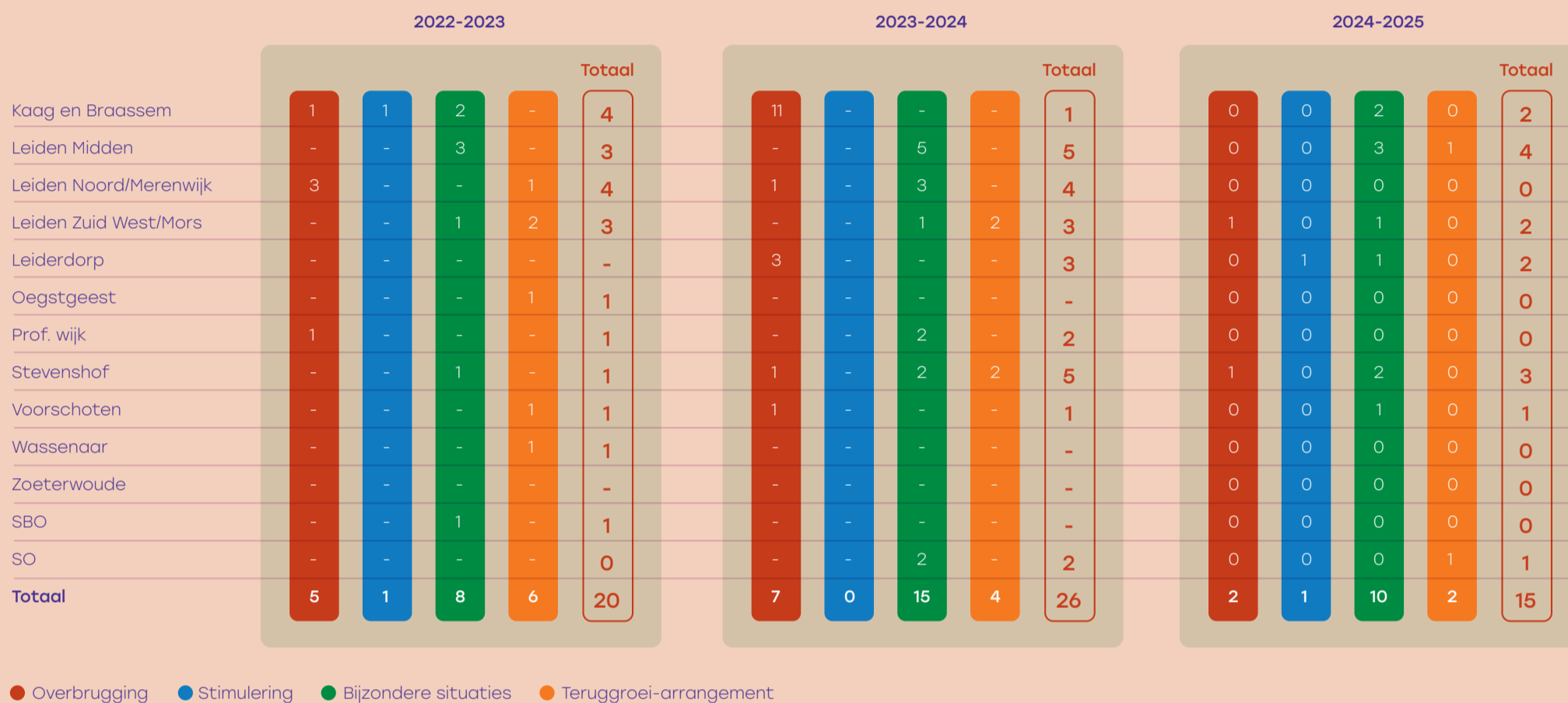

● Overbrugging ● Stimulering ● Bijzondere situaties ● Teruggroei-arrangement

Dit is een uitgave van PPO regio Leiden februari 2026.  
 Voor meer informatie bezoek onze website, [www.pporegioleiden.nl/jaarverslag](http://www.pporegioleiden.nl/jaarverslag)

Huis van het Onderwijs, Elisabethhof 17, 2353 EW Leiderdorp, 071-5351710